

SENTİMENT ALGO

BÜLTENİ



 **HALKYATIRIM**

halkyatirim.com.tr | 444 42 55

Tarih	Sentiment	Sent – Momentum	Bist 100
25/03/2022	↓ 8.91	↓ 16.50/0.00	↓ 2175.51
24/03/2022	9.00	21.00/0.00	2176.20

BİST 100 Kapanış (25/03)	2175,51	SENTİMENT YAKIN DESTEK DİRENÇ
Önceki Gün Kapanış	2176,20	
Günlük Değişim %	-0,03	9.60
BİST 30 Kapanış (25/03)	2412,84	9.00
Önceki Gün Kapanış	2419,99	8.30
Günlük Değişim %	-0,30	7.80
XU030 Viop	2469	

YOĞUNLAŞMA
HİSSELERİ

Hisse Adı	Son Fiyat
ASELS	23.84
KERVT	4.20
KORDS	35.34
TAVHL	35.54
TUPRS	206.30

GÜNLÜK SENTİMENT

25 MART 2022



Bist Sentiment'te yavaş da olsa geri çekilmenin devam ettiğini görüyoruz. Gün içinde gelen tepki hareketinin kalıcı olamaması net bir zayıflık işareti oldu. Saatlik taraftaki bu zayıflamanın devam etmesi diğer verilerde de bozulmalara sebep olmaya başladı. Bununla birlikte 8.30 üzerinde genel görünüm pozitif kalmaya devam edecektir. Dolayısıyla geri çekilmelerde bu seviye önemli.

Bist 100 – 25/03/2022 tarihini -%0.03 düşüş ile kapattı. Saatlik-Sentiment Momentum gün içinde pozitif geçse de bu çok kısa sürdü ve aşırı satış seviyelerine yakın kapanış gerçekleşti. Günlük Sentiment Momentumda da belirgin bir zayıflama gözlemlendi. Düzeltmeye karşı temkinli olunmalı. Ana desteklerden gelecek tepkiler ise yeni bir pozitif hareketi hala yaratabilir.

Tüm veriler Sentiment Algo sisteminin ürettiği günlük verilerden oluşmaktadır.

GÜNLÜK SENTİMENT-MOMENTUM 25 MART 2022

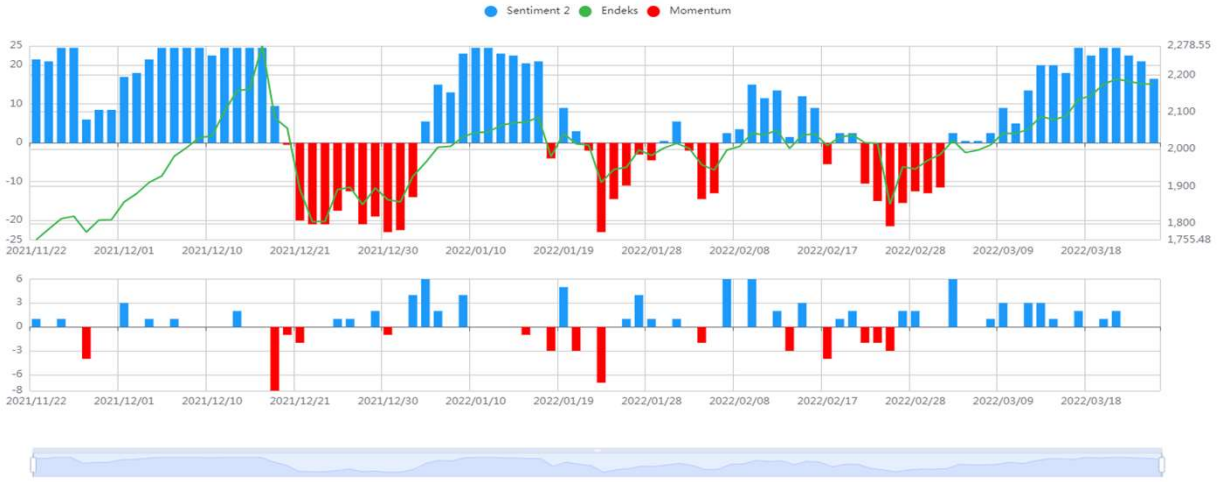

SAATLİK SENTİMENT-MOMENTUM 25 MART 2022

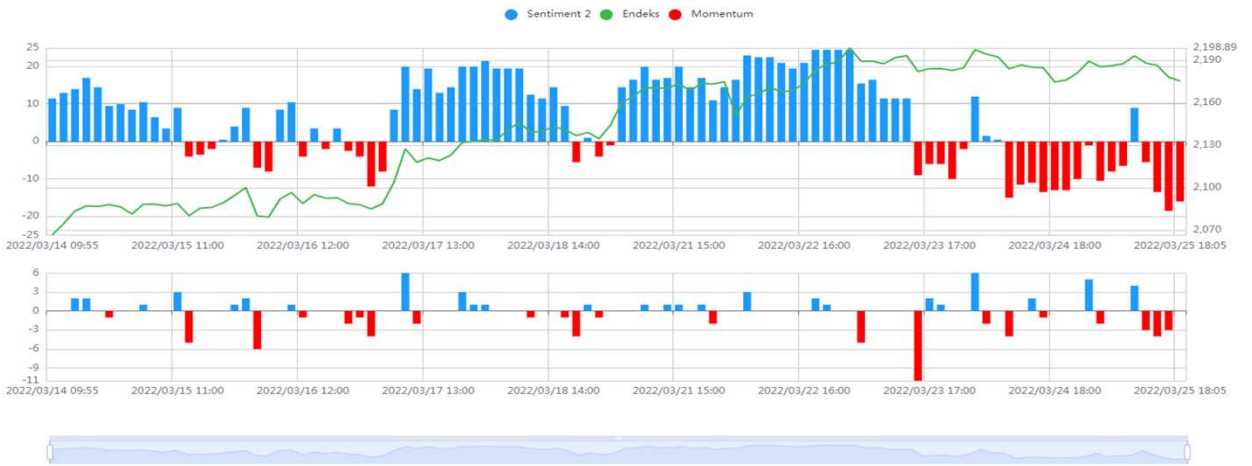

Sentiment Algo'nun, algoritması aracılığıyla Borsa İstanbul'da işlem gören hisselerdeki günlük veri analitikleri (alım emirleri, satım emirleri, iptal emirler, iyileştirmeler vb.) analiz edilerek oluşturulan;

Sentiment : 0-10 arası değer içeren, piyasanın günlük psikolojik seviyesini gösteren değer. Bu değerın yükselmesi pozitif psikoloji anlamına gelirken, azalışı piyasa algısında olumsuz dönüşü temsil etmektedir. Günlük ve Saatlik olarak iki değeri vardır.

Momentum: Piyasanın pozitif ya da negatif anlamda yoğunlaşmasını işaret etmektedir. Günlük ve Saatlik olarak iki değeri vardır.

Alım Emirlerinin Yoğunlaştığı Hisseler: Günlük havuz listesidir. Temel varsayımımız bu hisselerde bir ilgi yoğunlaşması olmasıdır.

SENTİMENT ALGO BÜLTEN

Performans Tablosu



28 Mart 2022

Tarih	Hisse Adı	Fiyat	Son Fiyatı	Değişim	Maks fiyata göre değişim
25.Mar	KOZAL	145,00	143,4	-1,10%	0,76%
25.Mar	SISE	14,31	14,24	-0,49%	1,19%
25.Mar	TCELL	21,94	22,06	0,55%	2,64%

Performans tablolarında tüm hesaplamalar; rapor öncesi son gün kapanış fiyatları baz alınarak yapılmıştır.



HalkYatirimMenkulDegerlerA.S



company/halk-yatirim-menkul-degerler



halkyatirim



halkyatirim

SENTİMENT ALGO BÜLTEN

Performans Tablosu

 HALKYATIRIM

28 Mart 2022

Tarih	Hisse Adı	Fiyat	Performans	Tarih	Hisse Adı	Fiyat	Performans
25.Mar	KOZAL	145,00	-1,10%	16.Mar	AKBNK	7,17	1,39%
25.Mar	SISE	14,31	-0,49%	16.Mar	ISCTR	8,49	0,94%
25.Mar	TCELL	21,94	0,55%	16.Mar	TAVHL	34,74	2,30%
				16.Mar	THYAO	27,66	1,81%
				16.Mar	TOASO	72,76	5,69%
Tarih	Hisse Adı	Fiyat	Performans	Tarih	Hisse Adı	Fiyat	Performans
24.Mar	AKBNK	7,58	-4,09%	15.Mar	EREGL	30,02	10,59%
24.Mar	GARAN	12,17	-0,66%	15.Mar	GARAN	11,86	1,94%
24.Mar	TSKB	1,44	-2,78%	15.Mar	YKBNK	3,75	4,00%
24.Mar	TTKOM	9,96	-3,41%				
24.Mar	ZOREN	1,68	0,60%				
Tarih	Hisse Adı	Fiyat	Performans	Tarih	Hisse Adı	Fiyat	Performans
23.Mar	AKSA	37,50	14,40%	14.Mar	ALARK	19,53	12,34%
23.Mar	GUBRF	82,00	-1,65%	14.Mar	OTKAR	418,20	8,13%
23.Mar	TUPRS	206,60	-0,15%	14.Mar	SAHOL	15,85	8,20%
23.Mar	VESTL	26,20	-4,35%	14.Mar	SISE	13,53	5,25%
Tarih	Hisse Adı	Fiyat	Performans	14.Mar	TAVHL	33,80	5,15%
22.Mar	AKSEN	12,74	7,54%	14.Mar	THYAO	26,42	6,59%
22.Mar	ALBRK	1,72	-1,16%				
22.Mar	EKGYO	2,34	-2,56%				
22.Mar	KRDMD	15,06	1,59%				
22.Mar	KORDS	34,70	1,84%				
22.Mar	SISE	14,10	0,99%				
Tarih	Hisse Adı	Fiyat	Performans	Tarih	Hisse Adı	Fiyat	Performans
21.Mar	BIMAS	80,55	4,28%	11.Mar	TCELL	20,78	6,16%
21.Mar	LOGO	41,60	8,17%	11.Mar	PETKM	8,21	5,72%
21.Mar	PETKM	8,66	0,23%				
21.Mar	SASA	54,45	10,19%				
21.Mar	TURSG	4,84	10,12%				
21.Mar	VAKBN	3,46	2,31%				
Tarih	Hisse Adı	Fiyat	Performans	Tarih	Hisse Adı	Fiyat	Performans
18.Mar	ASELS	23,78	0,25%	10.Mar	GUBRF	82,05	-1,71%
18.Mar	BIMAS	78,35	7,21%	10.Mar	GARAN	11,84	2,11%
18.Mar	GUBRF	80,60	0,06%	10.Mar	THYAO	26,14	7,73%
18.Mar	KRDMD	14,99	2,07%	10.Mar	TOASO	68,25	12,67%
18.Mar	TUPRS	198,30	4,03%	10.Mar	YKBNK	3,74	4,28%
Tarih	Hisse Adı	Fiyat	Performans	Tarih	Hisse Adı	Fiyat	Performans
17.Mar	ECILC	8,82	5,10%	9.Mar	ECILC	8,05	15,16%
17.Mar	INDES	8,48	2,59%	9.Mar	HEKTS	13,72	33,45%
17.Mar	KOZAA	24,66	2,84%	9.Mar	SISE	12,91	10,30%
17.Mar	TCELL	21,36	3,28%	9.Mar	VESTL	24,24	3,38%
17.Mar	VESBE	7,19	10,01%				
Tarih	Hisse Adı	Fiyat	Performans	Tarih	Hisse Adı	Fiyat	Performans
				8.Mar	BIMAS	75,45	11,33%
				8.Mar	EKGYO	2,10	8,57%

Takip listesi max 20 gün sürelidir. Tarihe göre sıralı gösterilir.



HalkYatirimMenkulDegerlerA.S



company/halk-yatirim-menkul-degerler



halkyatirim



halkyatirim

SENTİMENT ALGO BÜLTEN

Performans Tablosu

 HALKYATIRIM

28 Mart 2022

Tarih	Hisse Adı	Fiyat	Performans	Gün
16.Mar	AKBNK	7,17	1,39%	11
24.Mar	AKBNK	7,58	-4,09%	19
23.Mar	AKSA	37,50	14,40%	18
22.Mar	AKSEN	12,74	7,54%	17
14.Mar	ALARK	19,53	12,34%	7
22.Mar	ALBRK	1,72	-1,16%	17
18.Mar	ASELS	23,78	0,25%	13
18.Mar	BIMAS	78,35	7,21%	13
21.Mar	BIMAS	80,55	4,28%	14
9.Mar	ECILC	8,05	15,16%	4
17.Mar	ECILC	8,82	5,10%	12
22.Mar	EKGYO	2,34	-2,56%	17
15.Mar	EREGL	30,02	10,59%	10
10.Mar	GARAN	11,84	2,11%	5
15.Mar	GARAN	11,86	1,94%	10
24.Mar	GARAN	12,17	-0,66%	19
10.Mar	GUBRF	82,05	-1,71%	5
18.Mar	GUBRF	80,60	0,06%	13
23.Mar	GUBRF	82,00	-1,65%	18
9.Mar	HEKTS	13,72	33,45%	4
17.Mar	INDES	8,48	2,59%	12
16.Mar	ISCTR	8,49	0,94%	11
22.Mar	KORDS	34,70	1,84%	17
17.Mar	KOZAA	24,66	2,84%	12
25.Mar	KOZAL	145,00	-1,10%	20
18.Mar	KRDMD	14,99	2,07%	13
22.Mar	KRDMD	15,06	1,59%	17
21.Mar	LOGO	41,60	8,17%	14
14.Mar	OTKAR	418,20	8,13%	7
11.Mar	PETKM	8,21	5,72%	6
21.Mar	PETKM	8,66	0,23%	14

Tarih	Hisse Adı	Fiyat	Performans	Gün
14.Mar	SAHOL	15,85	8,20%	7
21.Mar	SASA	54,45	10,19%	14
9.Mar	SISE	12,91	10,30%	4
14.Mar	SISE	13,53	5,25%	7
22.Mar	SISE	14,10	0,99%	17
25.Mar	SISE	14,31	-0,49%	20
14.Mar	TAVHL	33,80	5,15%	7
16.Mar	TAVHL	34,74	2,30%	11
11.Mar	TCELL	20,78	6,16%	6
17.Mar	TCELL	21,36	3,28%	12
25.Mar	TCELL	21,94	0,55%	20
10.Mar	THYAO	26,14	7,73%	5
14.Mar	THYAO	26,42	6,59%	7
16.Mar	THYAO	27,66	1,81%	11
10.Mar	TOASO	68,25	12,67%	5
16.Mar	TOASO	72,76	5,69%	11
24.Mar	TSKB	1,44	-2,78%	19
24.Mar	TTKOM	9,96	-3,41%	19
18.Mar	TUPRS	198,30	4,03%	13
23.Mar	TUPRS	206,60	-0,15%	18
21.Mar	TURSG	4,84	10,12%	14
21.Mar	VAKBN	3,46	2,31%	14
17.Mar	VESBE	7,19	10,01%	12
9.Mar	VESTL	24,24	3,38%	4
23.Mar	VESTL	26,20	-4,35%	18
10.Mar	YKBNK	3,74	4,28%	5
15.Mar	YKBNK	3,75	4,00%	10
24.Mar	ZOREN	1,68	0,60%	19

Öneri	Hisse Adı	Ort fiyat	Ort perf
4	SISE	13,71	4,01%
3	GARAN	11,96	1,13%
3	GUBRF	81,55	-1,10%
3	TCELL	21,36	3,33%
3	THYAO	26,74	5,37%
2	AKBNK	7,38	-1,35%
2	BIMAS	79,45	5,75%
2	ECILC	8,44	10,13%
2	KRDMD	15,03	1,83%
2	PETKM	8,44	2,98%
2	TAVHL	34,27	3,73%
2	TOASO	70,51	9,18%
2	TUPRS	202,45	1,94%
2	VESTL	25,22	-0,48%
2	YKBNK	3,75	4,14%

Takip listesi max 20 gün sürelidir ve bir önceki tablodaki önerilerin tekrar eden öneri sayıları ve alfabetik sıra ile gösterimidir.



HalkYatirimMenkulDeğerlerA.Ş.



company/halk-yatirim-menkul-degerler



halkyatirim



halkyatirim

6. Hafta (21/02)	Fiyat	Perf
BIMAS	75,75	10,89%
KOZAL	128,8	11,34%
SAHOL	15,93	7,66%
5. Hafta (28/02)	Fiyat	Perf
0	0	0,00%
4. Hafta (07/03)	Fiyat	Perf
BIMAS	74,7	12,45%
DEVA	32,76	-8,36%
GARAN	11,85	2,03%
HEKTS	13,35	37,15%
MGROS	37,68	15,61%
3. Hafta (14/03)	Fiyat	Perf
TCELL	21,64	1,94%
THYAO	26,42	6,59%
SISE	13,53	5,25%
2. Hafta (21/03)	Fiyat	Perf
CIMSA	34	3,53%
GARAN	11,83	2,20%
GLYHO	2,42	-3,31%
HEKTS	15,43	18,66%
KARSN	4,34	14,06%
PETKM	8,66	0,23%
THYAO	27,72	1,59%
YKBNK	3,91	-0,26%
1. Hafta (28/03)	Fiyat	Perf
GARAN	12.09	0.00%
GOZDE	9.02	0.00%
KORDS	35.34	0.00%
LOGO	45	0.00%
PETKM	8.68	0.00%
SISE	14.25	0.00%

Takip listesi 5-6 haftalık uzun dönemli takip listesidir. Dönem içinde kapatılması önerilen hisseler * işareti ile belirtilmiştir.

ÇEKİNCE VE SORUMLULUK BEYANI

Çekince

"Yatırım Danışmanlığı hizmeti; aracı kurumlar, portföy yönetim şirketleri, mevduat kabul etmeyen bankalar ile müşteri arasında imzalanacak Yatırım Danışmanlığı sözleşmesi çerçevesinde sunulmaktadır. Burada yer alan bilgi, yorum ve tavsiyeleri, kişilerin yerindelik testi ile belirlendiği risk seviyeleri dikkate alınarak, Halk Yatırım Yatırım Danışmanlığı ve Araştırma birimi nezdinde güvenilir olduğuna inanılan bilgi kaynaklarından yararlanarak hazırlanmakta ve kişiye özel sunulmaktadır. Verilen bu tavsiyeler mali durumunuz ile risk ve getiri tercihlerinize uygun olmayabilir. Bu nedenle, risk yapınıza uygun olmayan şekilde sadece burada yer alan bilgilere dayanılarak yatırım kararı verilmesi beklentilerinize uygun sonuçlar doğurmayabilir. Size özel olarak tahsis edilen Yatırım Danışmanınız ile irtibata geçmeniz ve mali durumunuz ve risk seviyelerinize uygun kararları birlikte almanız tavsiye edilir.

Veri ve grafikler güvenilirliğine inandığımız güvenilir kaynaklardan derlenmiş olup, yapılan yorumlar sadece HALK YATIRIM MENKUL KIYMETLER A.Ş. Yatırım Danışmanlığı'nın beklentilerini yansıtmaktadır. Bu bilgiler ışığında yapılan ve yapılacak olan ileriye dönük yatırımların sonuçlarından Şirketimiz hiçbir şekilde sorumlu tutulamaz. Ayrıca, Halk Yatırım Menkul Kıymetler A.Ş.'nin yazılı izni olmadıkça içeriği kısmen ya da tamamen üçüncü kişilerce hiç bir şekil ve ortamda yayınlanamaz, iktisap edilemez, alıntı yapılamaz, kullanılamaz. İleti, gönderilen kişiye özel ve münhasırdır. İlave olarak, bu raporun gönderildiği ve yukarıdaki açıklamalarımız doğrultusunda kullanıldığı ülkelerdeki yasal düzenlemelerden kaynaklı tüm talep ve dava haklarımız saklıdır.

Uyarı Notu: Bu e-posta'nın içerdiği bilgiler (ekleri dahil olmak üzere) gizlidir. Onayımız olmaksızın üçüncü kişilerle açıklanamaz. Bu mesajın gönderilmek istendiği kişi değilseniz, lütfen mesajı sisteminizden derhal siliniz. Halk Yatırım Menkul Değerler A.Ş. bu mesajın içerdiği bilgilerin doğruluğu veya eksiksiz olduğu konusunda bir garanti vermemektedir. Bu nedenle bilgilerin ne şekilde olursa olsun, içeriğinden, iletilmesinden, alınmasından saklanmasından sorumlu değildir. Bu mesajın içeriği yazarına ait olup, Halk Yatırım Menkul Değerler A.Ş.'nin görüşlerini içermeyebilir.

Sorumluluk Beyanı

Bu raporda yer alan her türlü bilgi, değerlendirme, yorum, istatistikî şekil ve bilgiler hazırlandığı tarih itibarı ile mevcut piyasa koşulları ve güvenilirliğine inanılan kaynaklardan Sentiment Algo sistemi verileri elde edilerek derlenmiştir ve Zephlex Bilgi Teknolojileri, Eğitim ve Danışmanlık A.Ş ile Halk Yatırım Menkul Değerler A.Ş tarafından genel bilgilendirme amacı ile hazırlanmıştır. Sunulan bilgilerin doğruluğu ve bunların yatırım kararlarına uygunluğu tarafımızca garanti edilmemektedir. Bu bilgiler belli bir getirinin sağlanmasına yönelik olarak verilmemekte olup alım-satım kararını destekleyebilecek yeterli bilgiler burada bulunmayabilir. Herhangi bir yatırım aracının alım-satım önerisi ya da getiri vaadi olarak yorumlanmamalıdır. Bu görüşler mali durumunuz ile risk ve getiri tercihlerinize uygun olmayabilir. Sadece burada yer alan bilgilere dayanarak yatırım kararı verilmesi beklentilerinize uygun sonuçlar doğurmayabilir. Bu nedenle bu sayfalarda yer alan bilgilerdeki hatalardan eksikliklerden ya da bu bilgilere dayanılarak yapılan işlemlerden, yorum ve bilgilerin kullanılmasından doğacak her türlü maddi/manevi zararlardan ve her ne şekilde olursa olsun üçüncü kişilerin uğrayabileceği her türlü doğrudan ve/veya dolaylı zararlardan dolayı Halk Yatırım Menkul Değerler A.Ş ile Zephlex Bilgi Teknolojileri, Eğitim ve Danışmanlık A.Ş ile bağlı kuruluşları, çalışanları, yöneticileri ve ortakları sorumlu tutulamaz. Burada yer alan yatırım bilgi, yorum ve tavsiyeleri yatırım danışmanlığı kapsamında değildir.